

EL NOMENCLADOR NACIONAL

Conformación

CAPÍTULOS

PRACTICAS QUIRURGICAS

PRÁCTICAS ESPECIALIZADAS

PRACTICAS BIOQUIMICA

PRÁCTICAS ODONTOLÓGICAS

NORMAS GENERALES Y PARTICULARES

Cada uno de estos capítulos tiene “números/CODIFICACION” creados para responder a un orden específico con el objetivo de ubicar las prestaciones de manera sencilla.

¿Cómo interpreto el contenido?

DENTRO DE UNA HOJA DEL NN TENGO:

Una parte a la **IZQUIERDA** donde consta el **CODIGO**.

Una parte **CENTRAL** o media donde se especifican las prestaciones médicas por su nombre.

Una parte a la **DERECHA** donde constan las **UNIDADES y VALORES** de cada prestación médica.

PARTE IZQUIERDA

¿Qué es un CODIGO?

Conjunto de 6 (seis) números que se le asigna a una prestación médica. Se encuentran separados entre sí por un punto cada dos números, con lo cual quedarían formados por 3 (tres) pre-fijos de 2 (dos) números cada uno

¿Qué es un Prefijo?

Conjunto de 2 – dos- números los que agrupados de a 3 –tres- dan el total del “código” .

Cuando se habla de “prefijo numérico” se hace referencia al primero de ellos: da el comienzo del código o del Capítulo.

CAPITULOS DEL NOMENCLADOR NACIONAL

Prefijo 01 al 13: Intervenciones Quirúrgicas

Prefijo 14 al 44: Prácticas Médicas

Odontología

Laboratorio

Normas Generales

PARTE CENTRAL

DESCRIPCION DE PRESTACIONES MEDICAS

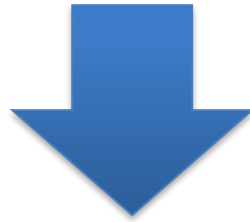

**CONOCIMIENTO DE TERMINOLOGIA
MEDICA**

PARTE DERECHA

¿Qué representa?

HONORARIOS

- compensación monetaria a la labor médica

GASTOS

- costo en concepto de insumos necesarios para realizar una práctica

Parte Izquierda

Parte Central = seccion prestaciones

Parte derecha = unidades y valores

CODIGO	NOMENCLADOR NACIONAL DE INTERVENCIONES QUIRURGICAS CON PMOE	HONORARIOS			GASTO	TOTAL Intervención	
		Especialista	Ayudantes	Anestesiista			
10.01	OPERACIONES EN EL RIÑON Y URETER						
10.01.01	NEFRECTOMIA TOTAL CUALQUIER VIA UTILIZADA.	U. 303 \$ 70.48	2 X	61.50 28.61	127.50 29.66	271 133.52	262.27
10.01.02	NEFRECTOMIA PARCIAL.	U. 372.75 \$ 86.70	2 X	74.25 34.54	132.75 30.88	271 133.52	285.64
10.01.03	NEFROURETERECTOMIA TOTAL CON CISTECTOMIA PARCIAL.	U. 425.25 \$ 98.91	2 X	84.75 39.43	159.75 37.16	356 175.40	350.90
10.01.04	NEFROTOMIA, NEFROSTOMIA, NEFROPEXIA.	U. 201.75 \$ 46.93	2 X	39.75 18.49	87 20.24	226 111.35	197.01
10.01.05	CIRUGIA VASCULORRENAL ANEURISMA, FISTULA. BY-PASS ESTENOSIS, ETC	U. 425.25 \$ 98.91	2 X	84.75 39.43	159.75 37.16	276 135.99	311.48
10.01.06	TRANSPLANTE RENAL (CON AUTORIZACION ESPECIAL DE LA OBRA SOCIAL) NORMAS DE ESTE CODIGO AL FINAL DEL NOMENCLADOR	U. 23912.25 \$ 5561.99				4500 2217.15	7779.14
10.01.07	LUMBOTOMIA EXPLORADORA, DRENAJE PERIRRENAL BIOPSIA. A CIelo ABIERTO. FISTULA LUMBAR POSTNEFRECTOMIA)	U. 201.75 \$ 46.93		39.75 9.25	87 20.24	179 88.19	164.60
10.01.08	TRATAMIENTO QUIRURGICO DE LA FISTULA LUMBAR CON RIÑON FUNCIONANTE.	U. 303 \$ 70.48	2 X	61.50 28.61	127.50 29.66	179 88.19	216.94
10.01.09	BIOPSIA RENAL PERCUTANEA. PIELOGRAFIA PERCUTANEA.	U. 39.75 \$ 9.25				50 24.64	33.88
10.01.10	PLASTIA DE LA UNION URETEROPIELICA. PIELOPLASTIA. PLASTIAS DEL URETER. PLASTIA DE LA UNION URETEROPIELICA (URETEROCISTOSTOMIA) Y TRATAMIENTO DEL URETEROCIELO CON TECNICA ANTIRREFLUJO (BOARI, CABAT, # O SIMILAR)	U. 303 \$ 70.48	2 X	61.50 28.61	127.50 29.66	312 153.72	282.47
10.01.11	DERIVACIONES URETERALES A INTESTINO IN SITU. (URETERO SIGMOIDECISTOMIA); A PIEL (URETEROSTOMIA CISTANEA)	U. 252.75 \$ 58.79	2 X	51 23.73	104.25 24.25	312 153.72	260.49
10.01.12	DERIVACIONES URETERALES A PORCIONES INTESTINALES AISLADAS. DE LA CIRCULACION ENTERICA. REEMPLAZO DEL URETER POR INTESTINO AISLADO	U. 425.25 \$ 98.91	2 X	84.75 39.43	159.75 37.16	362 178.36	353.85
10.01.13	URETECTOMIA PARCIAL.	U. 228 \$ 53.03	2 X	45 20.93	104.25 24.25	222 109.38	207.59
10.01.14	PIELOTOMIA, PIELOLITOTOMIA, URETEROTOMIA. URETEROSTOMIA. URETEROLITOTOMIA	U. 201.75 \$ 46.93	2 X	39.75 18.49	87 20.24	225 110.86	196.51
10.01.15	EXTRACCION DE CALCULOS URETERALES CUERPO EXTRAÑO. POR INSTRUMENTACION (DOR-MIA O SIMILARES). INCLUYE CISTOGRAFIA	U. 119.25 \$ 27.74			80.25 18.67	118 58.14	104.54
10.01.16	TRATAMIENTO QUIRURGICO FISTULA URETEROINTESTINAL. CON O SIN RESECCION INTESTINAL. URETEROVAGINAL. URETEROCULITANEA	U. 303 \$ 70.48	2 X	61.50 28.61	127.50 29.66	225 110.86	239.60

GALENO / GASTOS

- ▶ **Galeno:** unidad que representa LA RETRIBUCION A LA LABOR MEDICA



- ▶ **Gasto:** unidad que representa el COSTO EN CONCEPTOS DE INSUMOS que provee el prestador



¿Cómo se valoriza una prestación?

CODIGO	NOMENCLADOR NACIONAL DE INTERVENCIONES QUIRURGICAS CON PMOE	HONORARIOS			GASTO	TOTAL Intervención
		Especialista	Ayudantes	Anestesiista		

INTERVENCIONES QUIRURGICAS

INTERPRETACIONES A ESTE NOMENCLADOR CON P.M.O.E.

LOS CODIGOS DE LA PRIMER COLUMNA CORRESPONDEN TANTO AL NOMENCLADOR NACIONAL COMO AL P.M.O.E.
 LOS CODIGOS, TEXTOS Y VALORES EN CURSIVA Y TACHADOS, SON LOS EXCLUIDOS DEL NOMENCLADOR POR EL P.M.O.E.
 LOS TEXTOS EN NEGRILLA CORRESPONDEN AL NOMENCLADOR NACIONAL Y MANTENDOS POR EL P.M.O.E.
 LOS VALORES Y UNIDADES CORRESPONDEN AL NOMENCLADOR NACIONAL. (VALORES A MARZO/1991)
 PARA UNA MEJOR ORIENTACION SE MANTUVIERON LAS NORMAS E INTERPRETACIONES DEL NOMENCLADOR NACIONAL. (TACHADAS)

01	OPERACIONES EN EL SISTEMA NERVIOSO
----	---

VALORES NUESTROS - MARZO/91	VALORES \$ USOS	GASTO QUIRURGICO	\$ S. NETO
-----------------------------	-----------------	------------------	------------

01.01	OPERACIONES EN EL CRANEO		U.	VALORES NUESTROS - MARZO/91	VALORES \$ USOS	GASTO QUIRURGICO	\$ S. NETO
01.01.01	TRATAMIENTO QUIRURGICO DEL ENCEFALOMENINGOCELE (<i>CRANEO ABIERTO</i>) DE LAS MALFORMACIONES DE LA GRANDELA O OLFORINOTORACA Y OTRAS MALFORMACIONES DE LA REGION	U.	531.75	106.50	186	361	394.36
		\$	123.69	49.54	43.26	177.86	
01.01.02	TRATAMIENTO QUIRURGICO DE LA CRANEOSTENOSIS. (<i>EN UNO O DOS TIEMPOS</i>)	U.	478.50	95.25	159.75	273	327.27
		\$	111.30	44.31	37.16	134.51	
01.01.03	CRANEOPLASTIAS CON INJERTO OSEO O PROTESICO. (<i>INCLUYE EVENTUAL TOMA DE INJERTO</i>)	U.	478.50	95.25	159.75	313	346.98
		\$	111.30	44.31	37.16	154.22	
01.01.04	REDUCCION ABIERTA DE FRACTURA DE CRANEO. <i>CON ELEVACION O EXTRACCION DE FRAGMENTOS</i>	U.	252.75	51	104.25	276	242.75
		\$	58.79	23.73	24.25	135.99	
01.01.05	ESCISION DE LESION TUMORAL, INFECCIOSA, PARASITARIA, ETC. DE HUESOS DEL CRANEO (<i>CON O SIN COMPROMISO DE ESTRUCTURAS VECINAS</i>)	U.	228	45	104.25	127	160.79
		\$	53.03	20.93	24.25	62.57	

CODIGO	NOMENCLADOR NACIONAL DE INTERVENCIONES QUIRURGICAS CON P.M.O.	HONORARIOS			GASTO	TOTAL Intervención
		Especialista	Ayudantes	Anestesiista		

02	OPERACIONES EN EL APARATO DE LA VISION
----	---

VALORES VIGENTES -MARZO 91-	\$
GALENO	0.2326
GASTO QUIRURGICO	0.4927

02.01	OPERACIONES EN LA ORBITA, EN EL GLOBO OCULAR Y MUSCULOS OCULARES
-------	---

CODIGO	DESCRIPCION	U.	Especialista	Ayudantes	Anestesiista	GASTO	TOTAL
02.01.01	EXENTERACION DEL CONTENIDO ORBITARIO. <i>(NO INCLUYE INJERTO DE PIEL)</i>	U. \$	201.75 46.93	39.75 9.25	80.25 18.67	267.00 131.55	206.39
02.01.02	NEUROTOMIA DEL NERVIÓ OPTICO.	U. \$	178.50 41.52	34.50 8.02	80.25 18.67	223.00 109.87	178.08
02.01.03	ORBITOTOMIA CON ESCISION DE LESION DE ORBITA, <i>CON EXTRACCION DE CUERPO EXTRAÑO,</i> CON EXPLORACION, <i>BIOPSIA, DRENAJE, ETC. (CON O SIN APERTURA DE PARED DE ORBITA)</i>	U. \$	178.50 41.52	34.50 8.02	80.25 18.67	223.00 109.87	178.08
02.01.04	INTRODUCCION DE SUSTANCIAS TERAPEUTICAS RETROGLOBULARES INYECTABLES.	\$	I/C			5.00 2.46	2.46
02.01.05	REPARACION PLASTICA DE LA ORBITA CON O SIN INJERTO DE PIEL. <i>(INCLUYE TOMA DEL MISMO)</i>	U. \$	228.00 53.03	45.00 10.47	87.00 20.24	268.00 132.04	215.78
02.01.06	ENUCLEACION O EVISCERACION DEL GLOBO OCULAR <i>CON O SIN IMPLANTE. (GARCIA NOGITO O SIMILAR)</i>	U. \$	228.00 53.03	45.00 10.47	80.25 18.67	220 108.39	190.56
02.01.07	ASPIRACION, LAVADO E IMPLANTE DEL VITREO.	U. \$	201.75 46.93	39.75 9.25	87.00 20.24	267.00 131.55	207.96
02.01.08	VITRECTOMIA. <i>CON MICROSCOPIO CON LUZ COAXIAL Y VITRECTOTOMO.</i>	U. \$	637.50 148.28	127.50 29.66	186.00 43.26	910 448.36	669.56
02.01.09	TRATAMIENTO QUIRURGICO CORRECTIVO DEL ESTRABISMO. <i>(MIOTOMIAS, PLEGAMEN-TOS, AVANZAMIENTOS, INJERTO DE SILICONAS, ETC.) UNO O BILATERALES.</i>	U. \$	252.75 58.79	51.00 11.86	104.25 24.25	228.00 112.34	207.24

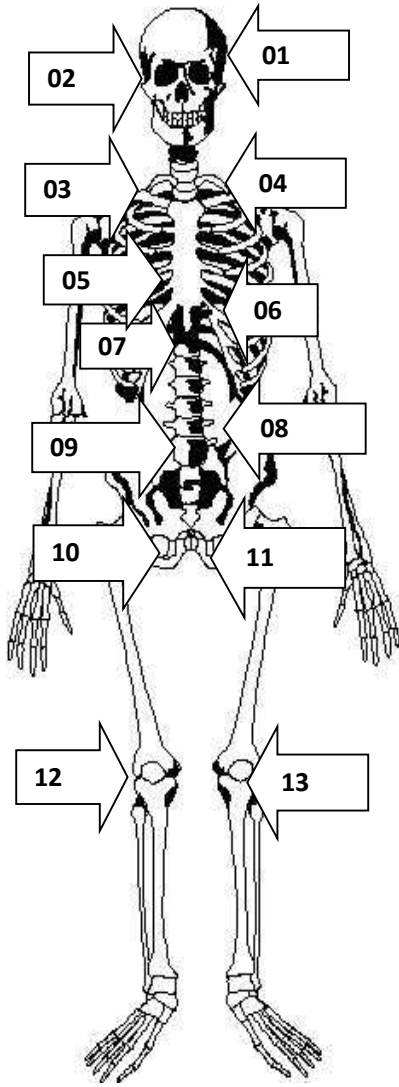

UBICACIÓN DE LOS PREFIJOS DEL CAPÍTULO DE INTERVENCIONES QUIRÚRGICAS Y SU RELACIÓN CON EL CUERPO HUMANO

01: Operaciones en el Sistema Nervioso

02: Operaciones en el Aparato de la Visión

03: Operaciones Otorrinolaringológicas –ORL–

04: Operaciones en el Sistema Endocrino

05: Operaciones en el Tórax

06: Operaciones en la Mama

07: Operaciones en el Sistema Cardiovascular

08: Operaciones en el Aparato Digestivo y Abdomen

09: Operaciones en los Vasos y Ganglios Linfáticos

10: Operaciones en el Aparato Urinario y Genital Masculino

11: Operaciones en el Aparato Urinario y Genital Femenino y Operaciones Obstétricas

12: Operaciones en el Sistema Músculo Esquelético

13: Operaciones en la Piel y Tejido Celular Subcutáneo

INTERVENCIONES MÚLTIPLES

Norma 99.12 Punto H: mas de una cirugía en un mismo acto quirúrgico equivale a mas de un código a facturar: 100% del código con mas cantidad de Unidades de Galeno asignadas al especialista y el o los códigos restantes respetando los Puntos 1, 2 y 3 de la Norma.

Prestar atención a lo que marca el Punto 2 respecto a la cantidad de Galenos de la/s subsiguiente/s: no se factura el 50% de Honorarios sino los supera